

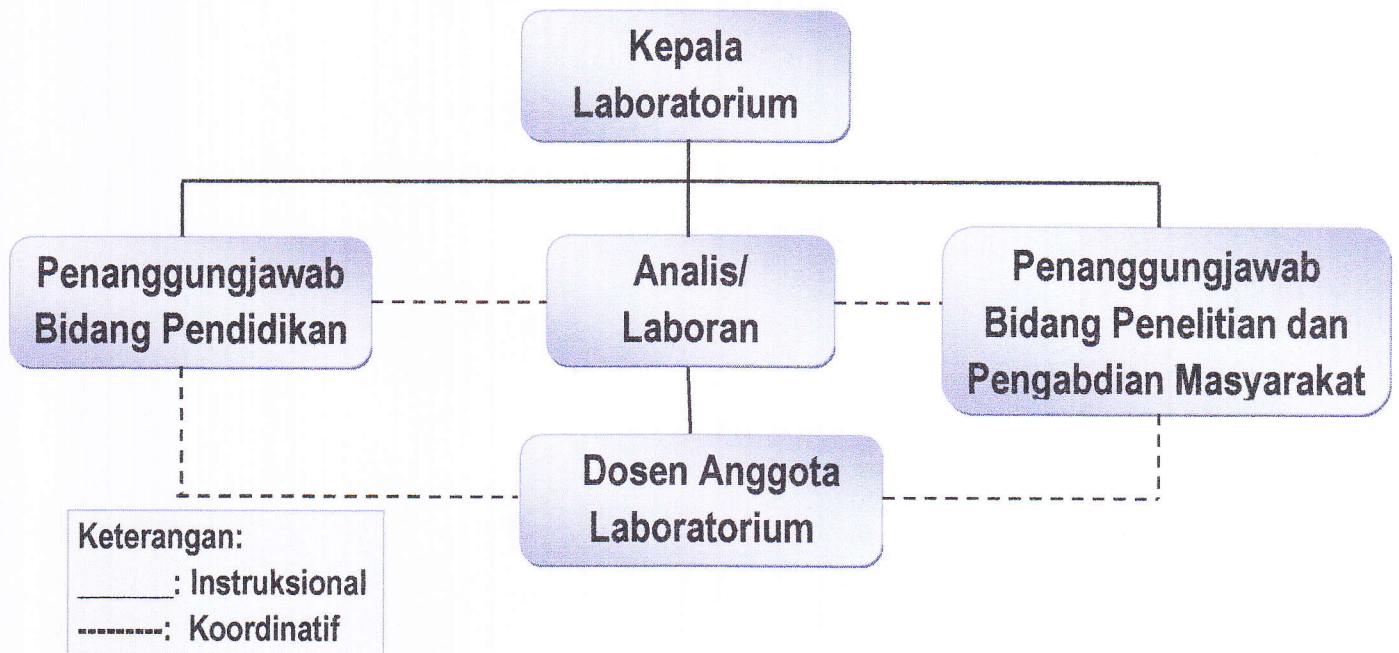

# STRUKTUR ORGANISASI LABORATORIUM PROGRAM KEDOKTERAN HEWAN



## UNIVERSITAS BRAWIJAYA



### TUGAS POKOK DAN FUNGSI

#### Kepala Laboratorium

Kepala Laboratorium ialah dosen anggota laboratorium yang ditunjuk dan diangkat oleh Ketua PKH-UB yang bertanggungjawab atas perencanaan dan pelaksanaan pendidikan, penelitian, dan pengabdian masyarakat di lingkup laboratorium.

#### Analisis/Laboran

Analisis/laboran ialah tenaga teknis yang bertugas menyiapkan, membantu, dan melaksanakan dalam teknis pelayanan penggunaan laboratorium

Detil tugas pokok Analisis/Laboran:

- Menyiapkan pelayanan praktikum dan penelitian (alat dan bahan)
- Inventarisasi peralatan dan bahan
- Menjaga dan melakukan kegiatan kebersihan laboratorium
- Melaksanakan tugas-tugas tambahan lain berkaitan dengan penggunaan laboratorium

#### Dosen Anggota Laboratorium

Dosen anggota laboratorium adalah semua dosen yang berkedudukan di laboratorium dan mempunyai kekhurusan dan penelitian yang serumpun serta bertugas menjalankan tugas tri darma perguruan tinggi.

#### Penanggungjawab Bidang Pendidikan

Penanggungjawab bidang Pendidikan adalah salah satu dosen anggota laboratorium yang ditunjuk dalam rapat lab untuk membantu Kepala Laboratorium dalam pelayanan bidang pendidikan yaitu melakukan koordinasi persiapan praktikum, pengampu mata kuliah dan ujian di lingkup laboratorium

#### Penanggungjawab Bidang Penelitian dan Pengabdian Masyarakat

Penanggungjawab bidang Pendidikan adalah salah satu dosen anggota laboratorium yang ditunjuk dalam rapat lab untuk membantu Kepala Laboratorium dalam pelayanan bidang penelitian dan pengabdian masyarakat yang melakukan koordinasi rencana-rencana penelitian dan pengabdian masyarakat di tingkat laboratorium, serta koordinasi pelaksanaan penelitian tugas akhir mahasiswa

Ketua